滙豐輪證上午焦點 **2017**年**03**月**23**日 (四)

00700 騰訊控股

受惠手遊業務大幅增長**25%**，騰訊去年純利**410.95**億元人民幣，按年增長**42.66%**，符合預期；派末期息**0.61**港元，按年大增三成。管理層表明，準備將網上閱讀平台閱文集團分拆來港上市，未有提及上市時間表和集資規模。業績對板但未有帶來驚喜，股價低開**1.5%**後曾跌逾**3%**，其後跌幅曾收窄至**0.7%**。績前即上日有超過**2,900**萬元淨流入好倉，爲個股中最多。走勢留意**220**元即**10**天線能否起支持作用，阻力參考波幅區間約**230**元。趁騰訊回落及見跌幅收窄續看好後市，留意部分牛證街貨已接近**100%**，此類證較易受市場供求因素影響，盡量減低此因素可留意今天新上市的騰訊牛證**66132**及**66133**，收回價分別爲**216.88**元及**214.88**元，到期日均爲**18**年**3**月，實際槓桿分別約**24.2**倍及**18.9**倍。

貼市焦點

66132
騰訊控股(牛證)
收回價： 216.88
實際槓桿： 27.4 倍
到期日： 2018-03-12

66133
騰訊控股(牛證)
收回價： 214.88
實際槓桿： 20.6 倍
到期日： 2018-03-26

02628 中國人壽

平安**(02318)**昨日公布去年多賺**15%**，至**624**億元人民幣，略勝市場預期，業績刺激股價反彈。中人壽**(2628)**今天將公布業績，其新業務增長勢將成爲市場焦點，股價上日跌至**10**天線水平後早段隨大市回穩。恒指昨日下試**24,200**點後反彈。如看好可留意高槓桿恒指牛證**66127**，收回價 **23,998** 點，**17**年**11**月到期，實際槓桿 **42.8** 倍。中人壽作爲指數重磅股，加上有業績憧憬，技術層面可留意近**25**元的整數阻力。投資者可參考槓桿產品選擇，以捕捉中線升浪機會，如看好可留意中壽認購證**28322**。另同日公布業績的中移動**(00941)**，上日認購證有超過**725**萬元淨流入，爲市場第三多，股價暫於**90**元水平窄幅波動，留意業績能否帶動股價破位升破**91.3**元本次升浪高位。如看好可留意中移認購證 **25851**。

貼市焦點

28322
中國人壽(認購)
行使價： 27.38
實際槓桿： 6.3 倍
到期日： 2017-11-30

25851
中國移動(認購)
行使價： 96.88
實際槓桿： 9.9 倍
到期日： 2017-09-29

滙豐輪證貼市焦點

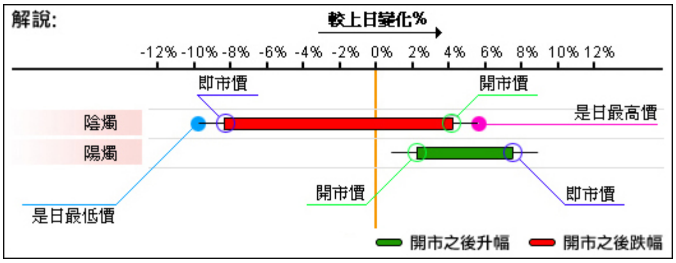

今早異動股一覽

相關資產	價格	升跌%	滙豐焦點			
			認購	認沽	牛證	熊證
平安(02318)	44.05	1.85	27912	-	63615	63844
國壽(02628)	24.6	1.235	28322	-	63735	64017
銀娛(00027)	41.75	1.09	14890	28815	65416	63458
中油(00857)	5.84	0.864	28728	-	65279	64617
恆H(02828)	105.9	0.857	24896	-	64938	63972
農行(01288)	3.61	0.838	28727	-	69001	69002
建行(00939)	6.41	0.786	28722	-	64733	60394
友邦(01299)	50.25	0.701	28150	15222	64936	62574
中化(00386)	6.14	0.656	29833	-	69175	61283
金沙(01928)	35.25	0.571	23012	28163	65460	65206
南中(02822)	11.6	0.52	29834	-	68944	67639
港交(00388)	197.4	0.509	14158	14159	66083	65258
招行(03968)	21.05	0.477	26079	-	68115	-
聯想(00992)	4.93	0.407	28964	-	61469	67307
A中(02823)	11.24	0.357	21416	-	60795	67662
比迪(01211)	44.3	0.226	14303	-	-	-
聯通(00762)	10.08	0	22432	-	62624	62595
海油(00883)	8.92	-0.112	29825	26812	65253	65415
中信(00267)	11.26	-0.177	26864	-	-	-
中行(03988)	3.92	-0.254	28730	-	64721	68983
中移(00941)	89.95	-0.443	25851	25621	61649	65186
騰訊(00700)	222	-1.421	13650	26523	66132	68220

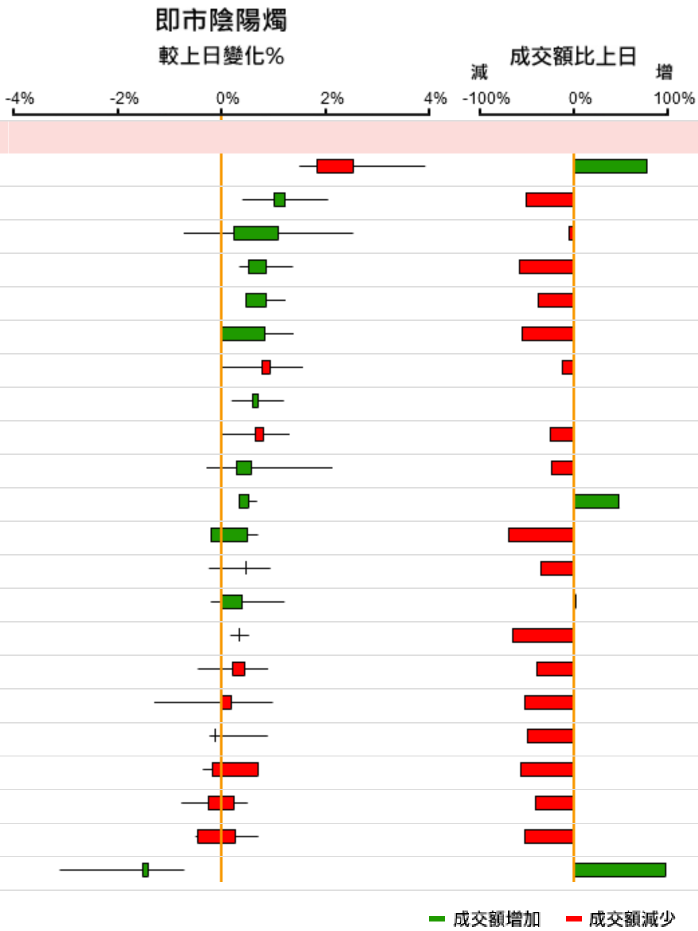

最後更新時間: 2017-03-23 11:20:00 (15分鐘延遲)

本結構性產品並無抵押品。

本文件由香港上海滙豐銀行有限公司(The Hongkong and Shanghai Banking Corporation Limited)（「本行」或「發行商」）發行（包括任何參考條款），僅供參考之用。本文件並不構成邀約、或游說或建議出售或購買任何結構性產品。發行人本身並非其所屬集團的最終控股公司，惟發行人與其所屬集團之最終控股公司經常一併提及。發行人所屬集團的最終控股公司為滙豐控股有限公司。滙豐控股有限公司及其附屬公司（「滙豐集團」）及/或其管理人員、董事及僱員可能持有本文件所提及之任何證券之長短倉，包括相關證券。滙豐集團成員公司可作為主事人出售或購買證券，或在上述任何結構性產品之交易中賺取經紀費用。此為涉及衍生工具的結構性產品。**本產品並無抵押品，如發行人無力償債或違約，投資者可能無法收回部份或全部應收款項。**投資者須注意，結構性產品價格可急升亦可急跌，投資者或會損失所有投資。此資料並未有披露所提及結構性產品買賣之全部風險以及具體條款。投資者在參與結構性產品買賣前應考慮自己是否適合。投資者應當注意，結構性產品及其掛鈎資產過往的表現並不保證或預測將來的表現。於投資結構性產品前，投資者應確保已完全了解結構性產品之特性及詳閱基本上市文件及相關補充上市文件中所述之風險因素，若需要應諮詢專業建議。基本上市文件及相關補充上市文件可於平日(星期六、日及公眾假期除外)辦公時間內從發行人於香港中環皇后大道中1號香港上海滙豐銀行總行大廈15樓之辦公室索取。於購買結構性產品前，投資者應確保已完全了解潛在風險及收益，並結合本身的投資目標、經驗、財務及操作資源及其他相關情況，獨立決定進行此投資是否適宜。滙豐證券經紀(亞洲)有限公司為本行發行結構性產品之流通量提供者，並可能對上述證券從事市場莊家活動。投資者應注意，本行透過其委任之流通量提供者，可能成為結構性產品的唯一市場參與者。市場資料取自經相信屬可靠的來源，但並未經獨立核證；本行概不就該等資料的準確性或完整性作出任何擔保、聲明或保證，亦不就其準確性或完整性承擔任何責任。該等頁面所載任何價格或水平僅屬參考而已，可能因應市況變動而有所變化。本行概不就因使用此等市場資料而產生的任何直接、間接或相應損失承擔任何責任。意見的表達僅屬本行而已，如有任何更改，本行並不另行通知。就結構性產品而言，本行或任何其聯屬公司可不時與其選擇的中介人推出促銷計劃，包括佣金折扣或其他形式的優惠。謹請注意，牛熊證設有強制收回機制，因此有可能提早終止，在此情況下(i)N類牛熊證投資者會損失於牛熊證的全部投資;而(ii)R類牛熊證之剩餘價值則可能為零。

關於以指數作為掛鈎資產的結構性產品，請亦參閱補充上市文件內所載的免責聲明。

由香港上海滙豐銀行有限公司刊發

滙豐
環球銀行及資本市場