滙豐認股證及牛熊證
滙豐領導地位 輪證可靠之選
熱線：2822 1849
網頁：www.warrants.hsbc.com.hk

滙豐輪證上午焦點 2015年08月03日 (一)

02318 中國平安

平保即市曾跌近半成，最低見42.8元，跌穿200天線44.04元，自7月9日以來低位，技術走勢上與7月9日低位形成雙腳。現時平保10天及50天線分別處54.93及55.71元。14日RSI跌至30.9附近，差點進入技術超賣。投資者如低位博平保反彈，可留意即市成交活躍平保購23727，行使價50.44元，16年11月到期，引伸波幅較市場上類似條款相對較低; 另外如考慮減少引伸波幅影響，亦可考慮平保牛62507，收回價40.44元，16年10月到期。

貼市焦點

23727
中國平安(認購)
行使價： 50.44
實際槓桿：6.7 倍
到期日： 2016-01-29

62507
中國平安(牛證)
收回價： 40.44
實際槓桿：8.6 倍
到期日： 2016-10-31

00857 中石油

周一中石油低開，跟隨大市及外圍下跌，曾急跌至7.41元，接近52周低位7.4元，14日RSI跌至29.5超賣區域。有大行發表報告，指內地行業管道改革正有序進行中，中石油管道資產有機會分拆上市，潛在管道改革可望抵銷天然氣價格下跌影響。投資者如低位博中石油反彈，可留意即市成交活躍中油購23973，行使價8.48元，16年1月到期; 另外如考慮減少引伸波幅影響，亦可考慮中油牛65688，收回價7.33元，16年1月到期。

貼市焦點

23973
中石油(認購)
行使價： 8.48
實際槓桿：7.9 倍
到期日： 2016-01-29

65688
中石油(牛證)
收回價： 7.33
實際槓桿：11.0 倍
到期日： 2016-07-25

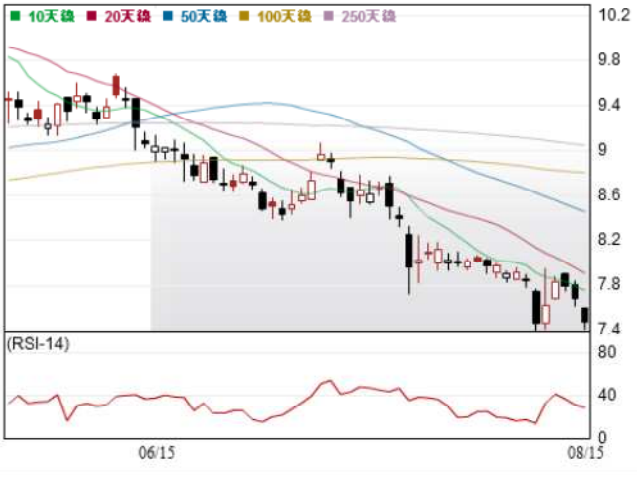

滙豐認股證及牛熊證

滙豐領導地位 輪證可靠之選

熱線：2822 1849

網頁：www.warrants.hsbc.com.hk

滙豐輪證貼市焦點

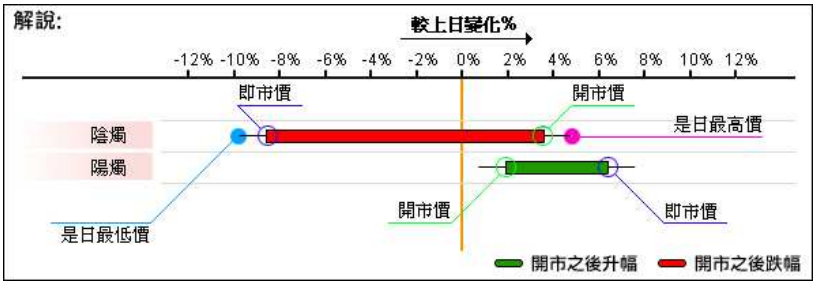

今早異動股一覽

相關資產	價格	升跌%	滙豐焦點			
			認購	認沽	牛證	熊證
海螺(00914)	24.65	2.282	24073	-	60567	-
長和(00001)	115.5	0.348	22786	-	67667	-
民行(01988)	8.74	0.115	19703	-	64872	65122
A中(02823)	12	-0.332	20402	18989	64582	65326
新地(00016)	118.7	-0.336	19908	-	65685	69121
中行(03988)	4.22	-0.472	23972	-	63845	64654
港交(00388)	209	-0.571	16619	20581	65320	66229
中海(00688)	24.3	-0.613	24219	-	65528	-
金沙(01928)	34.05	-0.729	22537	-	65317	61315
南中(02822)	13.58	-0.731	19401	18768	64326	65325
中移(00941)	100.7	-0.788	22985	20491	65681	68304
洋保(02601)	32.2	-0.923	24139	-	62982	-
友邦(01299)	49.95	-1.089	22986	20107	66100	61304
建行(00939)	6.26	-1.106	23809	-	69376	61667
神華(01088)	14.58	-1.22	23202	-	-	61068
國壽(02628)	28.2	-1.226	23709	-	62513	61672
保協(03800)	1.55	-1.274	-	-	-	-
海油(00883)	9.47	-1.457	24132	-	68560	65483
中化(00386)	5.77	-1.871	24135	-	64277	65478
工行(01398)	5.24	-1.873	20275	-	65377	61305
銀娛(00027)	34.9	-2.241	22897	-	62002	67096
聯想(00992)	8.22	-2.259	23723	-	61049	-
海通(06837)	13.66	-2.568	23724	-	62523	-
恒大(03333)	4.99	-2.729	21665	-	-	-
中油(00857)	7.48	-2.731	23973	-	65688	65481
中証(06030)	20.55	-3.066	24141	-	64870	-
金山(03888)	19.94	-3.671	24224	-	60548	-

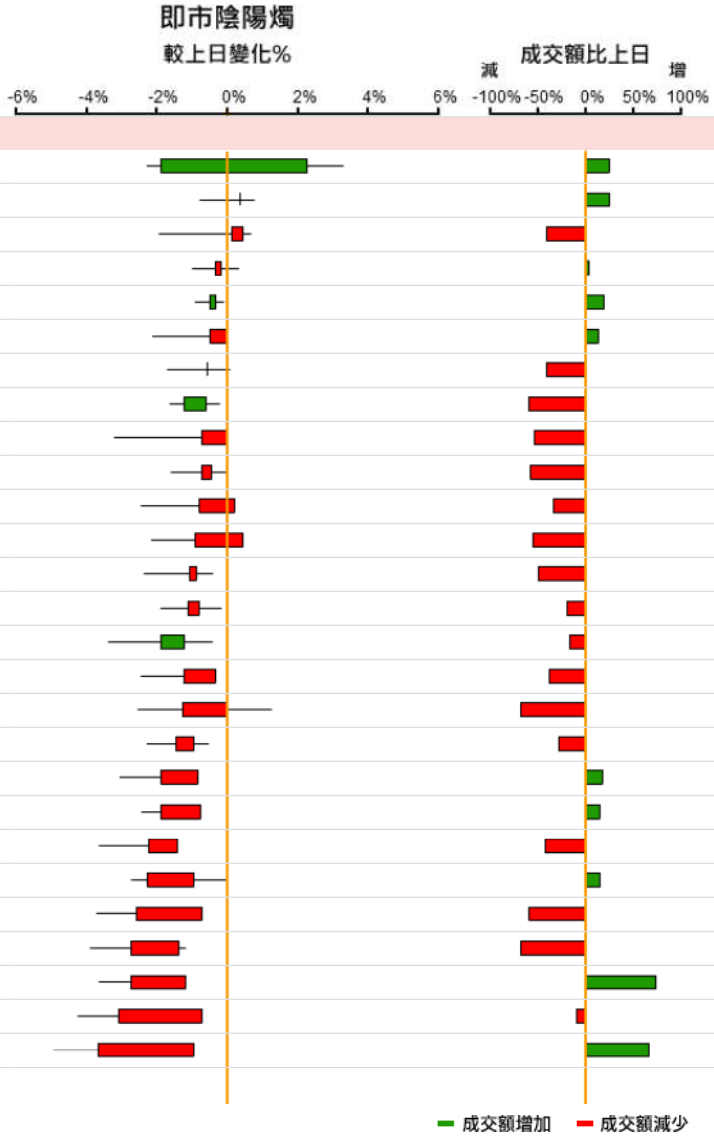

最後更新時間: 2015-08-03 10:30:00 (15分鐘延遲)

本結構性產品並無抵押品。

本文件由香港上海滙豐銀行有限公司(The Hongkong and Shanghai Banking Corporation Limited)（「本行」或「發行商」）發行（包括任何參考條款），僅供參考之用。本文件並不構成邀約、或游說或建議出售或購買任何結構性產品。發行人本身並非其所屬集團的最終控股公司，惟發行人與其所屬集團之最終控股公司經常一併提及。發行人所屬集團的最終控股公司為滙豐控股有限公司。滙豐控股有限公司及其附屬公司（「滙豐集團」）及/或其管理人員、董事及僱員可能持有本文件所提及之任何證券之長短倉，包括相關證券。滙豐集團成員公司可作為主事人出售或購買證券，或在上述任何結構性產品之交易中賺取經紀費用。此為涉及衍生工具的結構性產品。**本產品並無抵押品，如發行人無力償債或違約，投資者可能無法收回部份或全部應收款項。**投資者須注意，結構性產品價格可急升亦可急跌，投資者或會損失所有投資。此資料並未有披露所提及結構性產品買賣之全部風險以及具體條款。投資者在參與結構性產品買賣前應考慮自己是否適合。投資者應當注意，結構性產品及其掛鈎資產過往的表現並不保證或預測將來的表現。於投資結構性產品前，投資者應確保已完全了解結構性產品之特性及詳閱基本上市文件及相關補充上市文件中所述之風險因素，若需要應諮詢專業建議。基本上市文件及相關補充上市文件可於平日(星期六、日及公眾假期除外)辦公時間內從發行人於香港中環皇后大道中1號香港上海滙豐銀行總行大廈15樓之辦公室索取。於購買結構性產品前，投資者應確保已完全了解潛在風險及收益，並結合本身的投資目標、經驗、財務及操作資源及其他相關情況，獨立決定進行此投資是否適宜。滙豐證券經紀(亞洲)有限公司為本行發行結構性產品之流通量提供者，並可能對上述證券從事市場莊家活動。投資者應注意，本行透過其委任之流通量提供者，可能成為結構性產品的唯一市場參與者。市場資料取自經相信屬可靠的來源，但並未經獨立核證；本行概不就該等資料的準確性或完整性作出任何擔保、聲明或保證，亦不就其準確性或完整性承擔任何責任。該等頁面所載任何價格或水平僅屬參考而已，可能因應市況變動而有所變化。本行概不就因使用此等市場資料而產生的任何直接、間接或相應損失承擔任何責任。意見的表達僅屬本行而已，如有任何更改，本行並不另行通知。就結構性產品而言，本行或任何其聯屬公司可不時與其選擇的中介人推出促銷計劃，包括佣金折扣或其他形式的優惠。謹請注意，牛熊證設有強制收回機制，因此有可能提早終止，在此情況下(i)N類牛熊證投資者會損失於牛熊證的全部投資;而(ii)R類牛熊證之剩餘價值則可能為零。

關於以指數作為掛鈎資產的結構性產品，請亦參閱補充上市文件內所載的免責聲明。

由香港上海滙豐銀行有限公司刊發

滙豐

環球銀行及資本市場